

CSANÁDAPÁCA

TELEPÜLÉSRENDEZÉSI TERV

1:10000

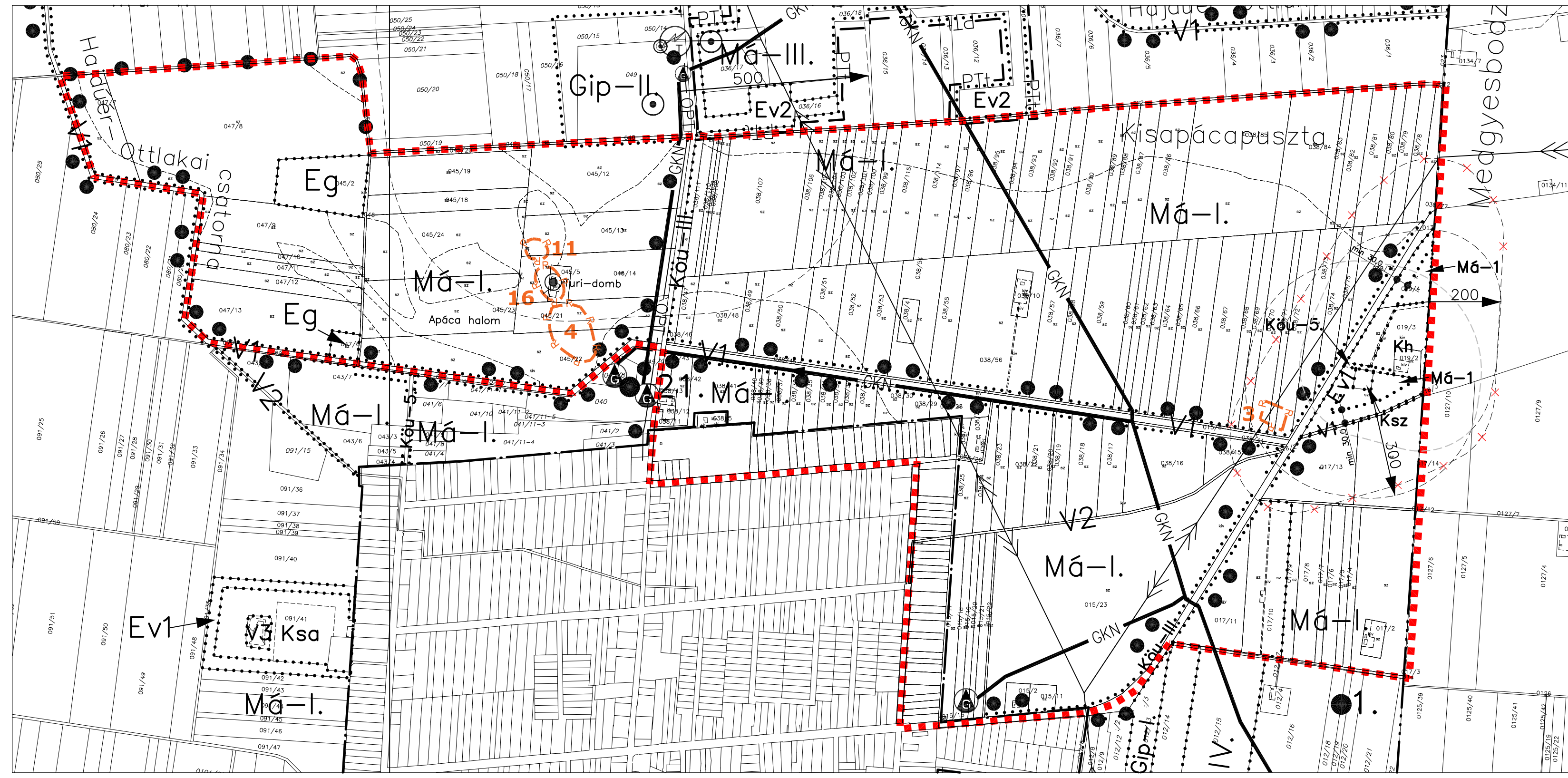
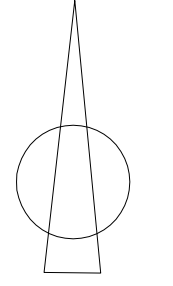

M=1:10000

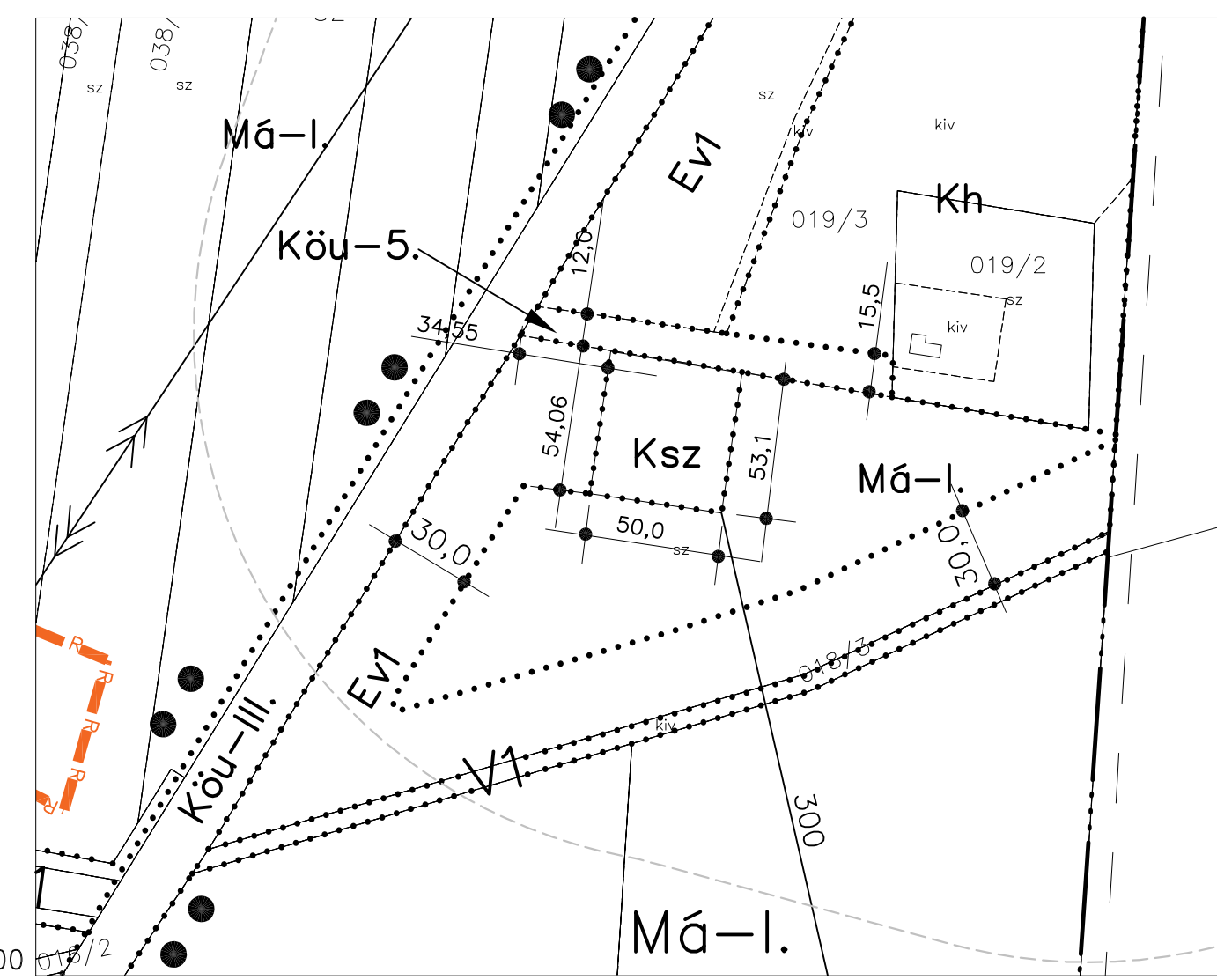

M=1:5000

Jelmagyarázat

- Tervezési terület határa
- Belterület határa
- Igazgatási terület határa
- Övezet határa
- Telekhatár (meglévő, megmaradó)
- kötelező tájfásítás
- Megőrzendő fasor
- Régészeti lelőhely jelölése a tervezési területen kívül
- Régészeti lelőhely határa és száma a tervezési területen belül
- Kunhalom
- Védőtávolság határa m-ben megadva
- Megszűnő védőtávolság
- Potenciális természeti ter. határa

Elektromos jelölések

- Középfesz. 20kV szabadvez. védőtáv. 6-6m
- Transzformátor állomás
- Távközlési optikai kábel

Víziközművek

- Mélyfúrású kutak
- Regionális ivóvízbázis figyelőkútjai
- Ivóvíz gerincvezeték

Gázközművek

- Nagy-középnomású gázvez. (4-25 bár) DÉGÁZ
- Gázfogadó állomás védőtáv. 5-5m
- MOL kezelésében lévő kutak

Csapadékvíz közművek

- Szivattyútelep

- Köu-III. Országos mellékutak övezete
- Mā-I. Korlátozás nélküli általános mg-i övezet
- Mā-III. Természetvédelem miatt korlátozott használatú mezőgazdasági területek övezete
- Gip-I. Ipari gazdasági területek övezete
- Gksz-II. Kereskedelmi, szolgáltató terület övezete
- Ev1 Védelmi erdő övezete
- Ev2 Védett erdő övezete
- Eg Gazdasági erdő övezete
- V1 Vízügyi kezelésű csatornák övezete
- V2 Üzemi csatornák övezete
- Ksz Szenyvtisztítómu telep övezete
- Ks Sporttelep övezete
- Ksa Szabadidő eltöltését szolgáló övezet
- Kh Rekultivált hulladéklerakó övezete

Tér és Terület Kft

Rajz megnevezése: SZABÁLYOZÁSI TERV IGAZGATÁSI TERÜLET - MÓDOSÍTOTT	
Vezető tervező: Torma Gyöngyi TT/1 04-0135 vezető tervező	
Beosztott tervező: Benkó Lajos Településmérnök	
Méretarány:	1: 10 000, 1:5 000
Dátum:	2019. 02.
Rajzszám:	SZ-1m

Az állami alapadatok felhasználásával készült, az adatszolgáltatás sorszáma: 865